

THINK HYBRID DRIVE SUZUKI



SUZUKI **(HYBRID)** a **13.800*€** con tutto di serie **AUTOSPORT**



di Giancarlo Leone

Aladin il Musical debutta al **Brancaccio** e fa il bis con i geni: Noto e Friscia



Siete pronti a volare sul tappeto con **Leonardo Cecchi** ed **Emanuela Rei**? Gli ex protagonisti di Alex&Co e Maggie&Bianca indosseranno rispettivamente gli abiti di Aladin e Jasmine in **Aladin – Il Musical Geniale**. Dopo il successo di Rapunzel il Musical, Peter Pan il musical e La Regina di

RIMANI CONNESSO CON LEGGO



Facebook



Twitter



Ghiaccio il Musical, il regista **Maurizio Colombi** torna al Teatro **Brancaccio** per questo nuovo grande family show, per una produzione targata **Alessandro Longobardi**.



Il musical debutterà in prima nazionale al Teatro di Via Merulana il 9 ottobre, con anteprime dal 2 al 6 ottobre. Aladin – Il Musical Geniale è liberamente ispirato ad una delle più celebri novelle orientali de Le mille e una notte, ripercorrendo le avventure di Aladino e del genio della lampada. La storia è ambientata in una sontuosa ricostruzione scenica medio-orientale ideata da **Alessandro Chiti**, mentre musiche originali e gli arrangiamenti musicali (di **Davide Magnabosco**), coreografie (di **Rita Pivano**) e costumi (di **Francesca Grossi**) avranno contaminazioni in stile Bollywood. Pronti a debuttare, scalpitanti in attesa della "prima" i due protagonisti, che prima di questa esperienza, fino all'inizio delle prove, non si conoscevano.

Leonardo Cecchi che parlando di Aladin ha detto: «E' la prima volta che mi misuro con un musical di questo calibro. Io ed Emanuela ci siamo trovati subito bene, in perfetta sintonia. Avevamo fatto spettacoli teatrali, io a Torino, visto che vengo da quella città, ed Emanuela a Roma. Il mio personaggio mi calza a pennello. Certo nella vita non sono un ladruncolo, ma mi reputo scanzonato, furbo, coraggioso e, perché no, affascinante. Aladin mi piace un sacco: io come lui sono un acrobata. Dopo aver fatto le superiori mi sono trasferito a Los Angeles, e sono stato il protagonista della serie Disney Channel. E nel frattempo sto studiando chimica, mi piacerebbe diventare ingegnere. Lo ammetto sono un secchione. Sono contentissimo, comunque, di far parte di questo cast».

Contentissima di questa esperienza anche Emanuela Rei: «Dopo aver superato dei regolari provini sono stata scelta per interpretare il ruolo di Jasmine. Lo ribadisco anch'io: con Leonardo si è creato subito quel feeling per lavorare bene insieme. Anch'io per certi aspetti ho delle affinità con il mio personaggio: sembro una ragazza all'apparenza indifesa, ma sono ribelle e risoluta. Essendo di Roma, farò da Cicerone a Leonardo per farle scoprire la capitale che poco conosce. Ci potete giurare: faremo 'volare' il pubblico che si diventerà e rimarrà ammaliato da questo musical che non ha niente da invidiare ad uno di Broadway».

La particolarità di questo Aladin è che vedrà due geni, anziché uno: quello

ROMA

SFOGLIA IL GIORNALE

MILANO

SFOGLIA IL GIORNALE

GUIDA ALLO SHOPPING



Multicooker: lo strumento perfetto per una cucina semplice e creativa

ROMA OMNIA VATICAN CARD

Visita i Musei Vaticani, la Cappella Sistina e San Pietro senza stress. Salta la fila e risparmi

[Prenota adesso la tua visita a Roma](#)



LE ALTRE NOTIZIE



IL CASO
Maurizio Varamo
trovato morto in casa:
addio al maestro
scenografo del Teatro
dell'Opera di Roma



PAURA
Roma, bus Atac in
fiamme alla fermata: il
mezzo aveva solo 6
anni

della lampada, interpretato da **Umberto Noto** e quello dell'anello, interpretato da **Sergio Friscia** che, dopo la soppressione del programma del Week-end di Raidue, Mezzogiorno in famiglia, ritorna in teatro per interpretare questo ruolo: "A 48 anni mi rimetto alla prova, recitando un testo, dopo che per anni sono sempre andato a braccio, improvvisando e facendo battute al fulmicotone. Interpretare il genio dell'anello è una pazzia bellissima a cui mi sono dedicato anima e corpo e mi sto divertendo tantissimo con gli altri ragazzi del cast. Il regista Maurizio Colombi ha capito perfettamente come sono fatto e nel personaggio ho messo qualcosa di mio, della mia comicità. Ne sono certo, il pubblico si diventerà". Il cast è composto da 20 attori, tra cantanti e ballerini.

DOVE, COME, QUANDO

Aladin – Il Musical Geniale con Leonardo Cecchi, Emanuela Rei, Sergio Friscia, Umberto Noto. Teatro **Branaccio** (Via Merulana, 244 ROMA) dal 2/10 all'8/12. Biglietti da 39 a 100 euro. Info: Tel. 06.80687231. www.teatrobrancaccio.it – www.aladinilmusicalgeniale.it

Mercoledì 25 Settembre 2019, 19:02

© RIPRODUZIONE RISERVATA

POTREBBE INTERESSARTI ANCHE..

COMMENTA

ULTIMI INSERITI PIÙ VOTATI 0 di 0 commenti presenti



ROMA
 Roma, il ponte sul torrente crolla al passaggio di un autocarro: ferito il conducente

Cerca il tuo immobile all'asta

Regione

Provincia

Fascia di prezzo

Data

INVIA

DALLA HOME



IL CASO
 Arisa, mamma «falsa invalida» indagata per truffa: «Ingiusto profitto di oltre 24mila euro, è autonoma e capace di gestirsi»

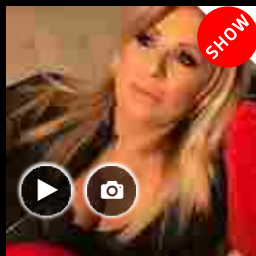

MARITOLLO A COLAZIONE
 Tina Cipollari di Uomini e Donne alla prova del peso, 84 chili: «Ne devo perdere 25, ecco come farò»



PAURA
 Roma, bus Atac in fiamme alla fermata: il mezzo aveva solo 6 anni

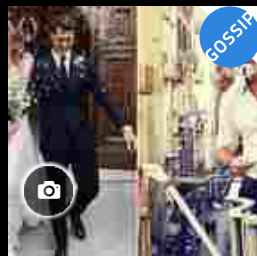

SU INSTAGRAM
 Cristina Chiabotto sposa Marco Roscio, l'ex Fabio Fulco reagisce così

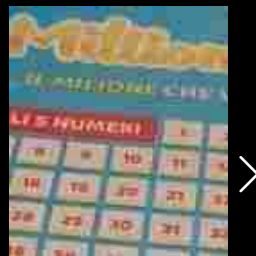

DEA BENDATA
 Million Day, i numeri vincenti di oggi mercoledì 25 settembre 2019

LE PIÙ CONDIVISE

